

ÜBERSICHT BETRIEBSGELÄNDE  
M 1 : 1500

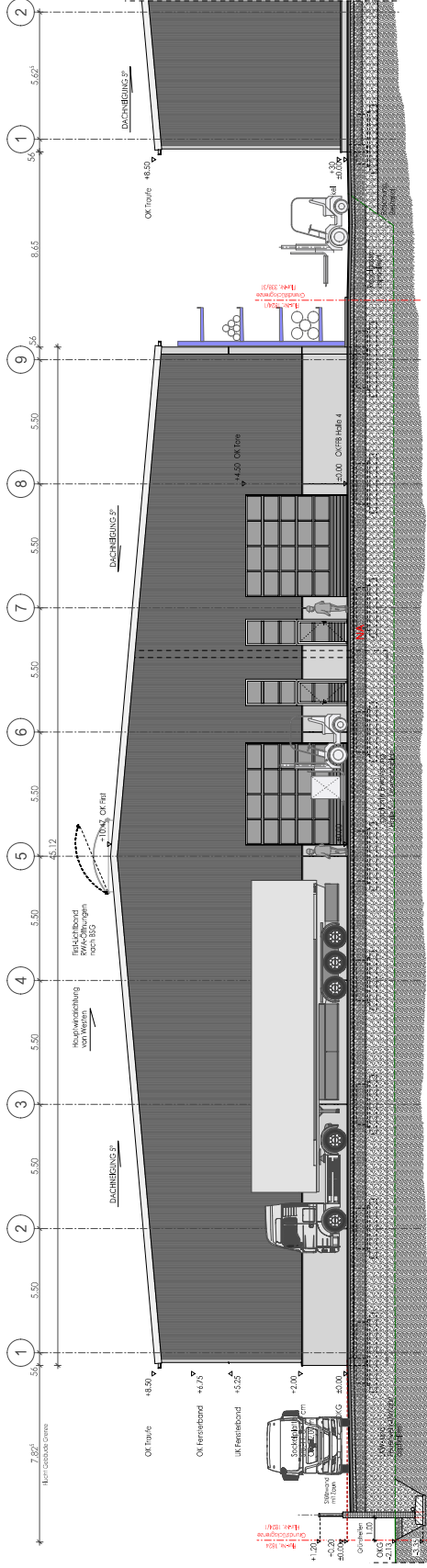

Lagerhalle 3  
Bestand

Lagerhalle 4 - Ansicht Süd

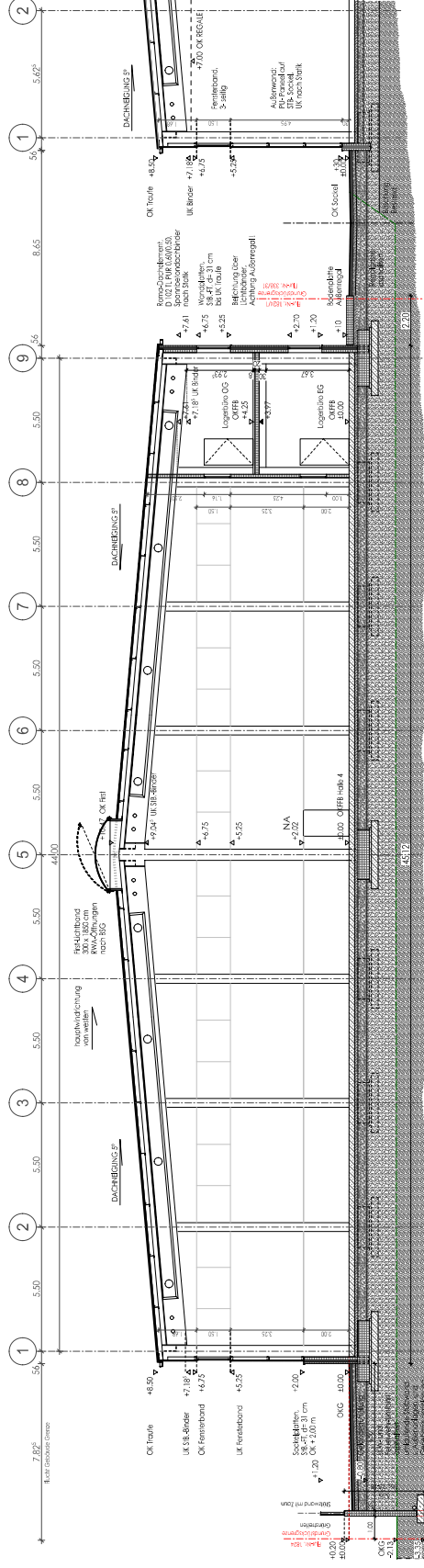

Lagerhalle 4 - Schnitt A-A

Schnitt Lagerhalle 3  
Bestand

+/-0.00 = 233.10 ü. NN = OKF EG

BETRIEBERWEITERUNG  
GENEHMIGUNGSPLAN

Bauvordatum: Betriebsweiterführung für Mastenbau, Gewerkearbeiten (Innenbau, HA-Nr. 1824/1, Im Material 1.3.19173 Obermaß) 1) Neubau Lagerhalle 4

Bauherr: Gabriele und Rainer Kropffelder GbR, Wühlstraße 48, 56191, Voreich

Nachbauer: IFFH Bau - Innenausbau und Inneneinrichtung

B o t t l e r Architekten GmbH | Fon: 0251 / 344.77-0 | Fax: 0251 / 344.77-20 | Mail: info@bottler.de

BOTTLE  
ARCHITEKT

Neubau Lagerhalle 4  
Schnitt A-A / Ansicht Süd

Charakter / Standort: Lagerhalle  
Lageplan: 1:100  
M 03/2023

G-2

**LEGENDE ENTWÄSSERUNG**

	RW Bestand
	SW Bestand
	RW NEU
	SW NEU

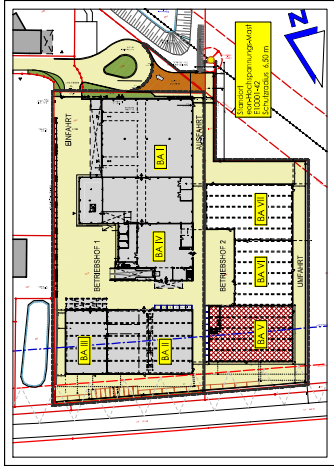

ÜBERSICHT BETRIEBSGELÄNDE M 1 : 1500

+/- 0.00 = 233.10 ü. NN = OK FEG

**BETRIEBSERWEITERUNG  
GENEHMIGUNGSPLAN**

**Bauvorhaben:** Betriebs-Erweiterung, Erweiterung Gewerkegebiet Unterfeld Flur-Nr. 1824/1, Im Meindl 13, 94733 Obernandorf

1) Errichtung von Stützwänden  
2) Gebäudedämmung  
3) Befestigung Umfahrt  
4) Neubau Logierhalle 4

**Bauherr:** Gabriele und Reiner Kropfleider GbR, Mühlele 48, 94191 Viereith

Umschicht/Bauever: \_\_\_\_\_

**Nachbarn:** Titz, USA; Kopp, Stefan; Hagemann, Wilfried

**B o t t l e r** Blumenstrasse 1 - 96117 Mammelsdorf  
Architekten GmbH Fax: 0951/944 77-9 - Fax: 0951/944 77-20 - Mail: info@bottler.de

**BOTTLER**  
ARCHITEKT

Grundris übersicht  
Betriebs-Erweiterung  
Entwässerung

Datum / Stand:	20.05.2023
CSL:	Summe
Masstab:	1 : 500

**G-3**

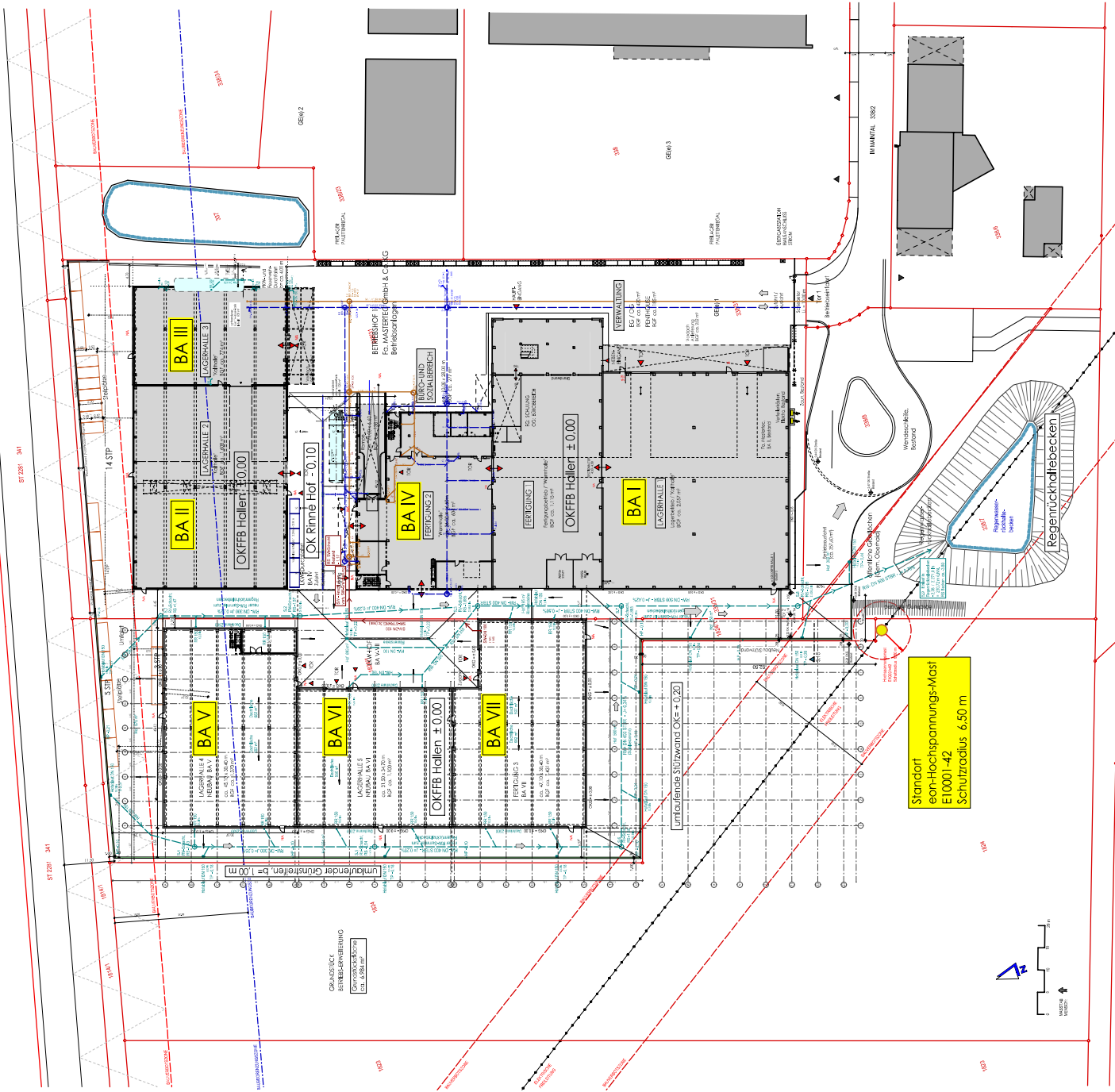

**Standort eon-Hochspannungs-Mast E1000) -42' Schutzzradius 6.50 m**



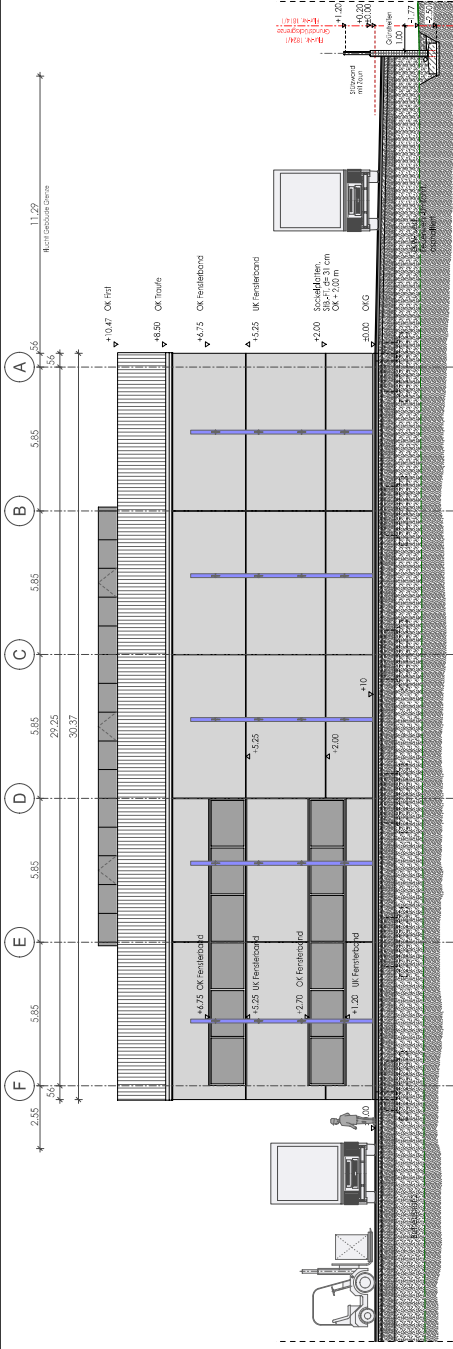

Lagerhalle 4 - Ansicht Ost

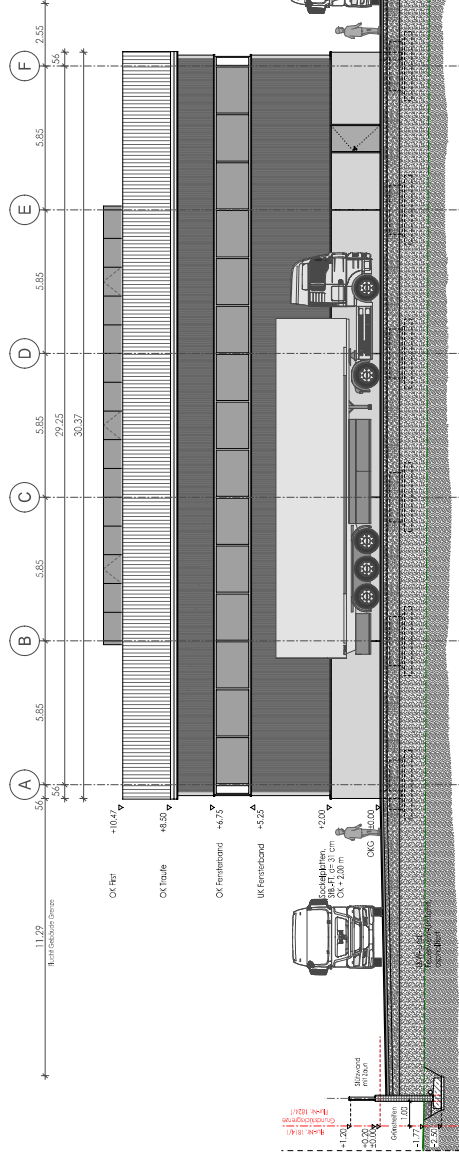

Lagerhalle 4 - Ansicht West

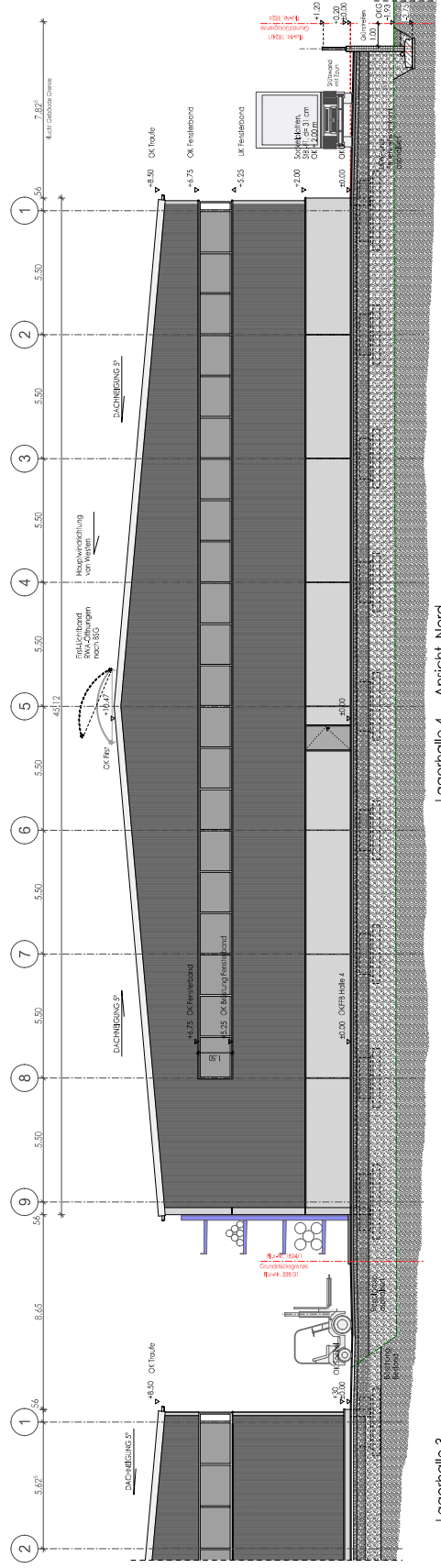

Lagerhalle 3 Bestand

Lagerhalle 4 - Ansicht Nord

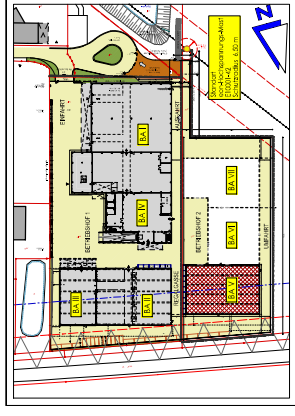

ÜBERSICHT BETRIEBSGELÄNDE M 1 : 1500

+/-0.00 = 233.10 ü. NN = OKFEG

BETRIEBSERWEITERUNG  
GENEHMIGUNGSPLAN

Bauherrin: Betriebs-Erweiterung für Messtechnik, Gewerkegebiet Untereindach, Fl-Nr. 894/1, Im Maindahl 13, 96173 Obermaßfeld

1) Neubau Lagerhalle 4

Bauherr: Gabriele und Konrad Kaspelberger GmbH, Mihlfeldle 48, 96191 Veerth

Unternehmensname

Nachbarn: Fl-Nr. 894 / Fl-Nr. 895 / Fl-Nr. 896 / Fl-Nr. 897

**Böttler** Blumenstrasse 1 · 96117 Memmelsdorf  
Architekten GmbH Fon 0951/94477-0 · Fax 0951/94477-20 · Mail info@boettler.de

Neubau Lagerhalle 4  
Ansichten  
Nord / West / Ost

Blatt: 03/2023  
Scale: 1:100  
Date: 11.10.2023

G-3

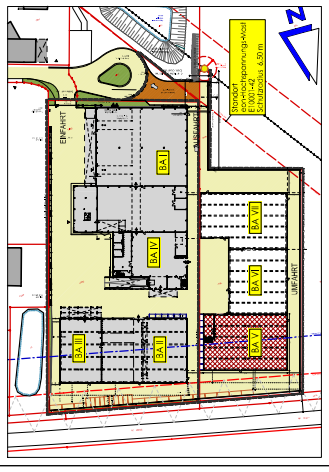

ÜBERSICHT BETRIEBSGELÄNDE M 1 : 1500

+/- 0.00 = 233.10 ü. NN = OKF EG

### BETRIEBSERWEITERUNG GENEHMIGUNGSPLAN

**Bauprojekt:** Betriebs-Erweiterung, Fa. Montafac, Gewerbezettel Unterwalds Ru-Nr.: 1824/1, Im Moosfeld 13, 94173 Oberhof

**1) Infrastruktur**  
**2) Neubau Lagerhalle 4**

**Bauherr:** Gebirge und Kramer Kropffelder Gmbh, Mühlleite 48, 76191 Vöhringen

**Architekt:** Botthler Architektur  
FHN, 33031

**Nachbarn:** FHN, 330... FHN, 330... FHN, 330...

**B o t t l e r** Blumenkresse 1 - 68117 Mannheim/Elfen  
Architekten GmbH Fon 0681 / 944 77-0 - Fax 0681 / 944 77-20 - Mail info@botthler.de

Übersichtsplan  
Betriebsgelände  
mit Feuerwehr-Umfahrt

**BOTTLE**  
**ARCHITEKT**

Datum / Stand:	Gez.:	Nutzhalt:
26.10.2023	Stiller	1:500

**Ü-2**

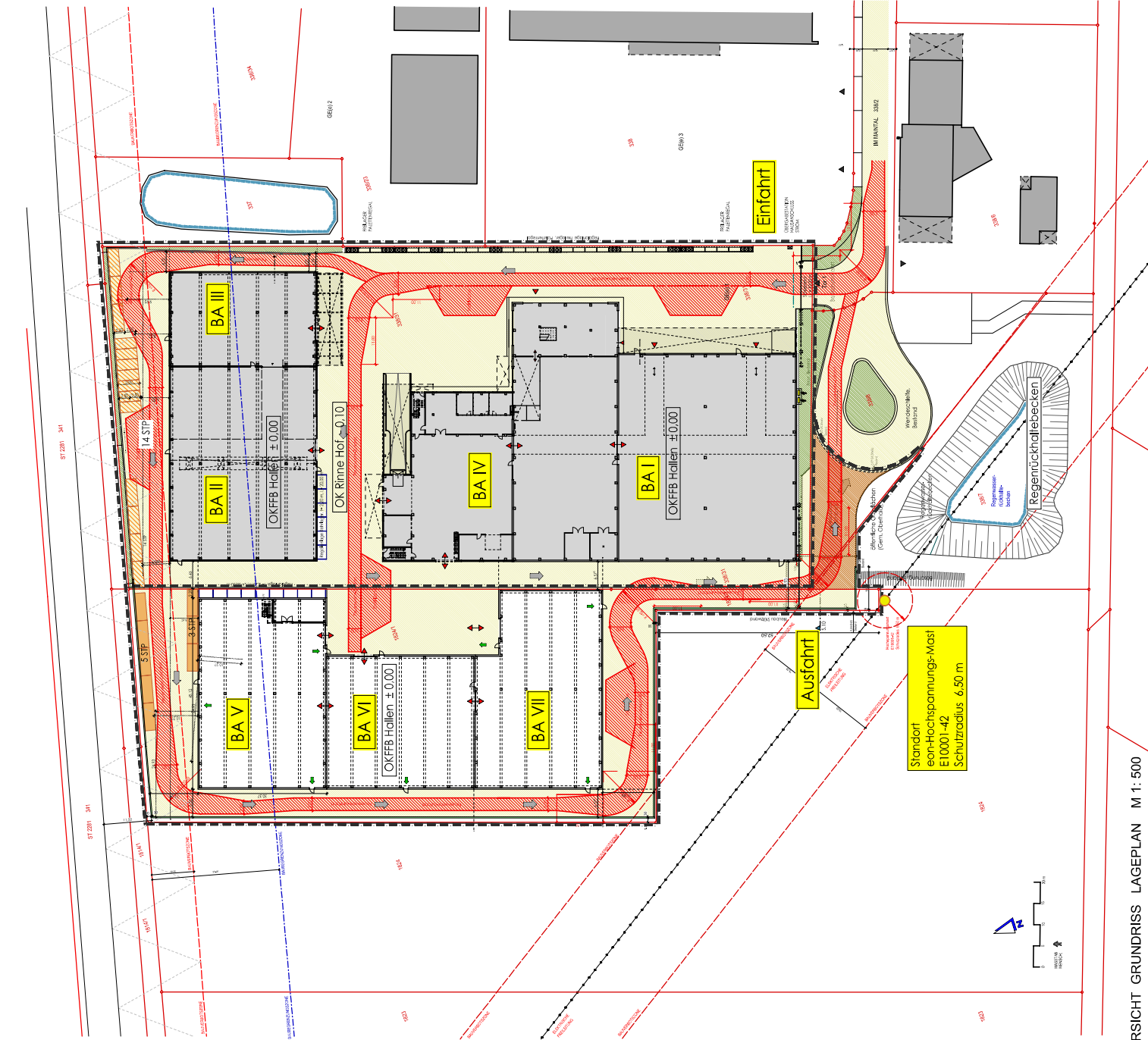

ÜBERSICHT GRUNDRISS LAGEPLAN M 1: 500